



N° 234-INSP.



ELECTRO-TEST

V.Z.W. ASBL

Kerkstraat 33 - 1820 Melsbroek

Officieel erkend controleorganisme / organisme de contrôle agréé

Distributienetbeheerder :

Gestionnaire de réseau de distribution :

EANDIS

Nr teller :

N° comp :

44930243

Verslag van onderzoek:

Rapport de contrôle:

N°: 84/0658

EAN code: NG

Table with columns for Aard onderzoek, Genre de contrôle, and various electrical parameters like AREI, RGIE, 86, 87/86, etc.

Plaats van het onderzoek : Nieuwvaart 138 Gent 9000

Eigenaar : DE PREZ Adres : IDEM

Installateur : BRIBA VAN KERCKHOVE BTW / TVA : 0463504701

Datum van het onderzoek : 9/6/09 Ik. / C.I. :

Date du contrôle : 9/6/09 Inspecteur : V. D. STENCER

Onderzoek / Contrôle : Woning / maison / Appart. 10

Spanning : 230V Meter / bord verbinding : VOB 10c Max. beveiliging : 40A

Aardelektrode : 2 Ohm Isolatie : 78.66 Mohm Aantal verdeelborden : 1

Table with columns for Differentieelschakelaars, Aantal eindstroombanen, TestΔIn, 1.ΔIn, and AREI / RGIE.

Visueel nazicht : algemeen : OK NOK directe aanraking : OK NOK

Aansluitingen : OK NOK Potentiaalvereffeningen : OK NOK

Inbreuken/Infractions : (zie keerzijde / voir verso) Opmerkingen/Remarques : GEEN

Conclusion: De installatie is conform met het AREI... Overeenkomstig artikel 274 van het AREI, moeten zonder vertraging de werken worden uitgevoerd...

NOTE: a) Job/Intervention de conservation... b) Job/Intervention de maintenance... c) Job/Intervention de réparation...

Rapp. E.B./E.I. 1.04

## INBREUKEN

### A. AARDING

1. De spreiding van de aardingsweerstand is hoger dan 30 Ohm.
2. De spreiding van de aardingsweerstand is hoger dan 100 Ohm.
3. De spreiding van de aardingsweerstand is te hoog volgens de gevoeligheid van de differentieelschakelaar.
4. Er is geen aardelektrode/aardingslus aanwezig.
5. De aardgeleider bezit een onvoldoende sectie (min. 16mm<sup>2</sup> Cu).
6. De aardingsonderbreker is niet aanwezig.

### B. EQUIPOTENTIALE VERBINDINGEN (E.V.)

1. E.V. niet aanwezig.
2. E.V. niet bevestigd volgens de regels van de kunst.
3. De sectie van de hoofd E.V. is onvoldoende (min. 6 mm<sup>2</sup>).
4. Bijkomende E.V. in badkamer niet geplaatst of onjuist.
5. Bijkomende E.V. bezitten een onvoldoende sectie (beschermd 2,5 mm<sup>2</sup>).
6. De continuïteit is niet verzekerd.
7. De kleurcode is onjuist.

### C. ISOLATIEWEERSTAND

1. Per kring : minder dan 500 kOhm

### D. DIFFERENTIEELSCHAKELAARS (D.S.)

1. Er zijn geen D.S. aanwezig.
2. De nominale stroom van de Algemene D.S. (A.D.S.) bedraagt minder dan 40A.
3. De nominale stroom van D.S. is onvoldoende.
4. De verzegelplaatjes van de A.D.S. zijn niet aanwezig.
5. Er is geen D.S. geplaatst voor de beveiliging van de badkamer, wasmachine...
6. Test  $\Delta I_n$  : N.O.K.
7. Test 2,5  $\Delta I_n$  : N.O.K.

### E. VERDEELBORD(EN) EN KRINGEN

1. De kringen zijn niet of onjuist gemerkt.
2. Het bord is niet bereikbaar of niet op een hoogte van +/- 1,5 m geplaatst.
3. Rechtstreekse aanraking is mogelijk.
4. Er zijn geen kalibreerlementen geplaatst of deze zijn niet in functie van draadsecties.
5. Er zijn overbrugde veiligheidsaanwezig.
6. Er zijn geen 2 kringen minimum aanwezig voor de verlichting.

### F. LEIDINGEN

1. Niet gebruikte leidingen zijn niet verwijderd.
2. Er is geen reglementaire kleurcode gebruikt.
3. De aanwezige blauwe geleider wordt gebruikt als fasegeleider en er is een andere kleur beschikbaar.
4. Kabels zijn niet beschermd bij muurovervoering.
5. Kabels en PVC buis zijn niet mechanisch beschermd over een afstand van 10 cm boven het vloerniveau.
6. De gebruikte XVB en XFVB kabels verzonken in de muur volgen niet de voorgeschreven trajecten.
7. Installatiedraad niet beschermd of niet reglementair.

### G. SCHAKELAARS EN STOPCONTACTEN

1. De stopcontacten zijn niet op voldoende hoogte van het vloerniveau geplaatst (van as tot vloer : 25 cm in vochtige lokalen en 15 cm droge lokalen).
2. Een schakelaar(s) snijdt niet de fasegeleider.
3. Het gebruikte materiaal stemt niet overeen met de vereiste beschermingsgraad.
4. Directe aanraking mogelijk

### H. TOESTELLEN

1. De gebruikte toestellen dragen geen gelijkvormigheidslabel van een erkend Europees labo.
2. De toestellen voldoen niet aan de gewenste beschermingsgraad.
3. De isolatieklasse stemt niet overeen met de plaats van het toestel
4. De verwarmingstoestellen zijn nog niet geplaatst.
5. Directe aanraking mogelijk

### I. VISUEEL NAZICHT

1. Algemene opmerkingen
2. Directe aanraking mogelijk
3. Indirecte aanraking mogelijk

### J. ELEKTRISCH DOSSIER

1. Eëndraadschema niet aanwezig
2. Situatieschema niet aanwezig

## INFRACTIONS

### A. PRISE DE TERRE

1. La résistance de la prise de terre dépasse 30 Ohms.
2. La résistance de la prise de terre dépasse 100 Ohms.
3. La résistance de la prise de terre est trop élevée en fonction de la sensibilité de l'interrupteur différentiel.
4. Absence d'une électrode de terre (boucle de terre)
5. La section du conducteur de mise à la terre est insuffisante (min 16 mm<sup>2</sup>Cu).
6. Il n'existe pas de coupe-terre.

### B. LIAISONS EQUIPOTENTIELLES (L.E.)

1. L.E. non réalisées.
2. L.E. non fixées d'après les règles de l'art.
3. La section de la L.E. principale est insuffisante (min 6 mm<sup>2</sup>).
4. L.E. supplément. dans salle de bains non réalisées ou incorrectes.
5. L.E. suppl. ont une section insuffisante (protégées 2,5 mm<sup>2</sup>).
6. La continuité n'est pas assurée.
7. Le code des couleurs n'est pas correct..

### C. RESISTANCE D'ISOLEMENT

1. Par circuit : inférieure à 500 kOhm.

### D. INTERRUPTEURS DIFFERENTIELS (I.D.)

1. Absence de différentiels.
2. Le courant nominal de l'I.D. général est inférieur à 40A.
3. Le courant nominal de l'I.D. est insuffisant.
4. Les plaquettes de plombage de l'I.D. général manquent.
5. Absence d'un I.D. pour salle de bains, machine à laver...
6. Teste  $\Delta I_n$  : P.O.K.
7. Teste 2,5  $\Delta I_n$  : P.O.K.

### E. TABLEAU(X) DE DISTRIBUTION ET CIRCUITS

1. Les circuits ne sont pas ou incorrectement marqués.
2. Le tableau n'est pas accessible ou n'est pas à une hauteur de +/- 1,5 m.
3. Contact direct est possible.
4. Absence d'éléments de calibrage ou inadaptés en fonction des sections des canalisations.
5. Il y a des fusibles pontés.
6. Il n'y a pas au minimum 2 circuits d'éclairage.

### F. CANALISATIONS

1. Les canalisations non utilisées ne sont pas éliminées.
2. Il n'y a pas de code de couleurs réglementaire utilisé.
3. Le conducteur bleu présent est utilisé comme conducteur de phase et une autre couleur est disponible.
4. Les conduct. ne sont pas protégés dans les traversées des murs
5. Conduct. et tubes PVC ne sont pas protégés mécaniquement à une distance de 10 cm au-dessus du niveau de sol.
6. Les canalisations XVB et XFVB noyées dans le mur, ne suivent pas le parcours privilégié.
7. Conducteur d'installation non protégé ou pas réglementaire.

### G. INTERRUPTEURS ET PRISES DE COURANT

1. Les prises de courant ne sont pas placées à une hauteur suffisante vis à vis du niveau de sol (25 cm dans des locaux humides et 15 cm dans des locaux secs).
2. Le conducteur de neutre est coupé au lieu du conduct. de phase.
3. Le matériel utilisé n'est pas conforme au degré de protection exigé.
4. Contact direct possible

### H. APPAREILS

1. Les appareils utilisés ne sont pas pourvus d'un label de conformité d'un labo européen agréé.
2. Les appareils ne répondent pas au degré de protection exigé.
3. La classe d'isolation n'est pas en conformité avec l'emplacement de l'appareil.
4. Les appareils de chauffage électrique ne sont pas encore installés.
5. Contact direct possible

### I. CONTRÔLE VISUEL

1. Remarques générales
2. Contact direct possible
3. Contact indirect possible

### J. DOSSIER ELECTRIQUE

1. Le schéma unifilaire n'est pas présent..
2. Le schéma de position n'est pas présent.

Depreez Stephanie  
Nieuwe Vaart  
9000 Gent

Van Kerckhove Bert  
Centrumwijk 42  
9270 Kalken



## Lijnomschrijvingen

- A Wasmachine
- B -stopcontacten aanrecht
- C -droogkast
- D -
- E -
- F -
- G -
- H -
- I -
- J -
- K -
- L -
- M -
- N -
- O -
- P -
- Q -
- R -
- S -
- T -
- U -
- V -
- W -
- X -
- Y -
- Z -



**ELECTRO-TEST**  
Ronny Van De Steene  
Inspecteur  
Gsm +32 495 54 38 40

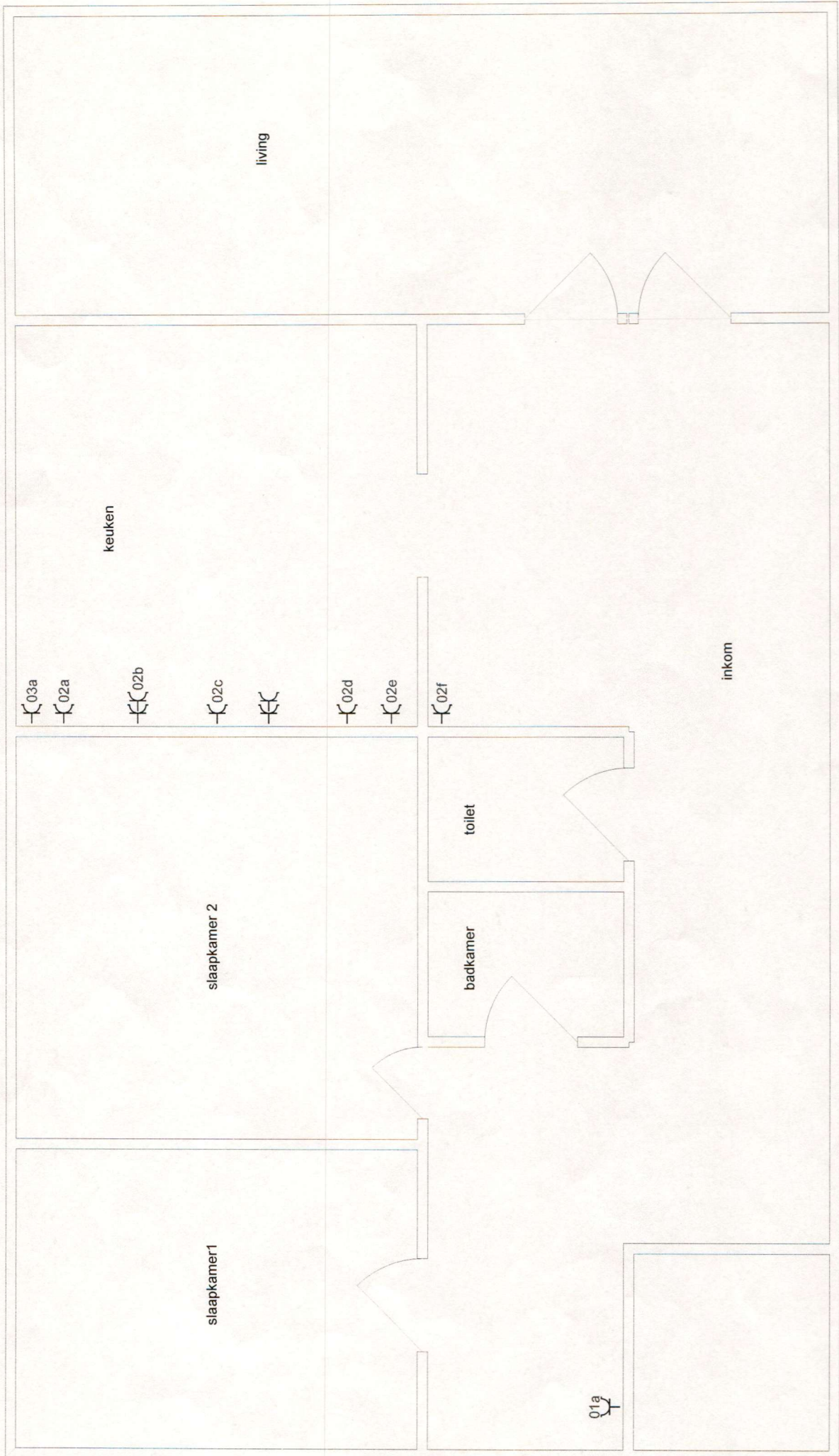

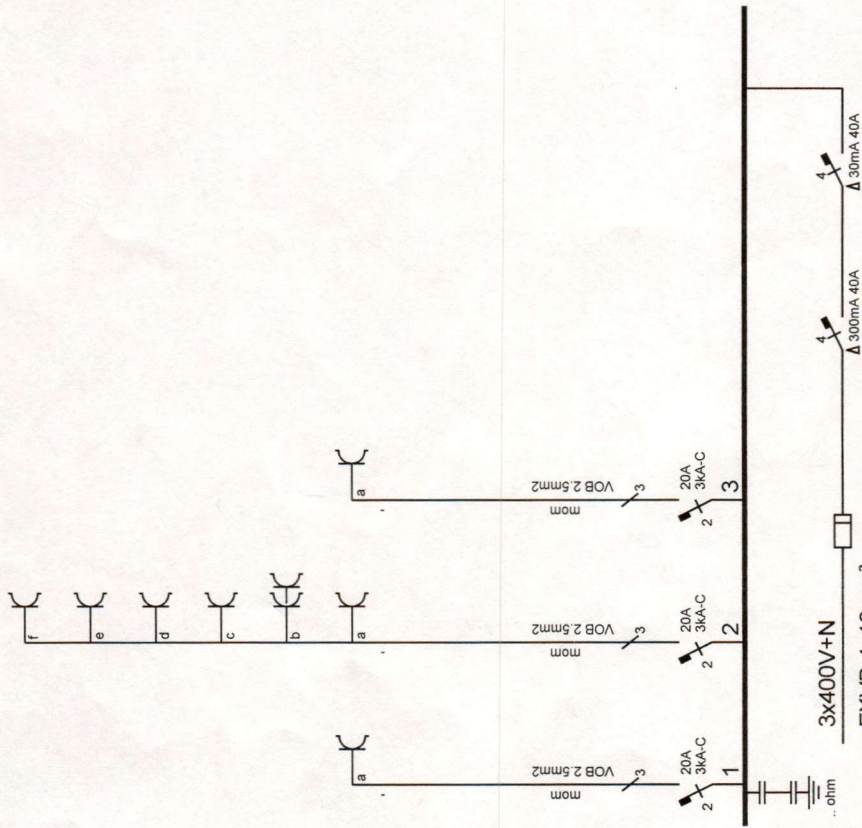

Afgev. erkend organisme

9.16 / 2009

Depreez Stephanie  
Nieuwe Vaart  
9000 Gent

Verantw. uitvoering  
09/06 / 2009

Van Kerckhove Bert

BE 0463.504.701

Kerkstraat 56  
9270 Laarne

Tel.: 0477/396 028



**ELECTRO-TEST**  
Renny Van De Steene  
Inspecteur

Gsm +32 495 54 39 40

